

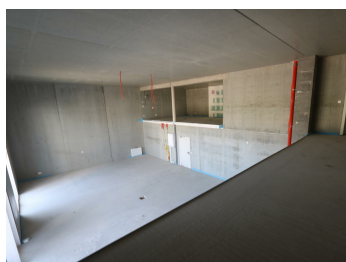

Espace de bureau à Beiler de 184,15 m²

2.500 €



ref. LU_BEILER_001_LC_01

Surface : 184,15 m²

A Classe énergétique

GRAND COMMERCE DE 185 M² À LOUER À BEILER.

Le commerce se situe dans une nouvelle résidence à Beiler, commune de Weiswampach et dispose de:
au rez-de-chaussée: un commerce de 131,61 m², une cuisine et 3 WC séparés
au premier étage: 2 bureaux de 37,39 m² - 15,15 m².

Loyer: 2.500 EUR

Charges: 250 EUR

Caution: 3 mois de loyer

Commission d'agence: 1 mois de loyer + TVA

Pour tout complément d'information et/ou des visites, contactez-nous au tél: +352 26 95 71 11.